

Indirizzo:

VIA PIAZZOLLA 10/A
60022 CASTELFIDARDO (AN)

Telefono: 339 3407153

ID paziente: 600396757

Cognome e Nome: VEGHES*ELENA EUGENIA

Nata il: 01/08/1968

a: ROMANIA

Codice fiscale: VGHLGN68M41Z129J

Tipo richiesta: Esterno (CUP)

Provenienza: Esterno

Data esame: 03.10.2020

Densitometria lombare con D.E.X.A. eseguito il 03.10.2020

Densitometria femorale con D.E.X.A. eseguito il 03.10.2020

DENSITOMETRIA FEMORALE CON D.E.X.A.

DENSITOMETRIA LOMBARE CON D.E.X.A.

L'esame registra , secondo classificazione WHO , una mineralizzazione ossea a livello femorale (T-score Total: -2,9) correlabile con osteoporosi, mentre a livello vertebrale lombare (T-score Total L1-L4: -2,0) è presente quadro di osteopenia.

Lo Specialista Radiologo

Dott. Giovanni Petruzzi

AREA VASTA 2 / Ospedale "Carlo Urbani"

Via dei Aldo Moro 25

Jesi, Italia 60035

Telefono: 0731534111

Nome: VEGHES, ELENA EUGENIA
ID paziente: RM600396757
Data di nascita: 01 Agosto 1968

Sesso: Femminile
Etnia: Bianco
Età' menopausa: 49

Altezza: 167.0 cm
Peso: 52.0 kg
Età: 52

Medico di riferimento: 100000312

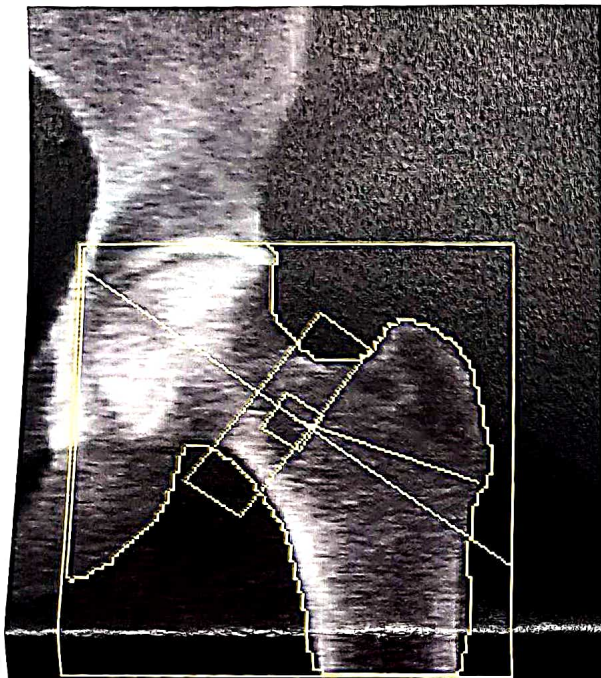

k = 1.139, d0 = 49.6
96 x 98
COLLO: 48 x 15
HAL: 104 mm
DAP: 1.7 cGy*cm²

Informazioni sulla scansione:

Data scansione: 03 Ottobre 2020 ID: A1003200F

Tipo di scansione: f Femore sinistro

Analisi: 03 Ottobre 2020 10:43 Versione 13.5.3.2:5
Femore

Operatore:

Modello: Discovery Wi (S/N 88200)

Commento:

Riepilogo risultati DXA:

Regione	Area (cm ²)	BMC (g)	BMD (g/cm ²)	T-score	Z-score
Collo	4.61	2.85	0.618	-2.1	-1.2
Troc	9.29	3.95	0.425	-2.7	-2.2
Inter	18.37	12.22	0.665	-2.8	-2.4
Totale	32.27	19.02	0.590	-2.9	-2.3
di Ward	1.02	0.53	0.516	-1.9	-0.4

Totale BMD CV 1.0%, ACF = 1.048, BCF = 1.034, TH = 5.226

Classificazione WHO: Osteoporosi

Rischio frattura: Alto

Totale

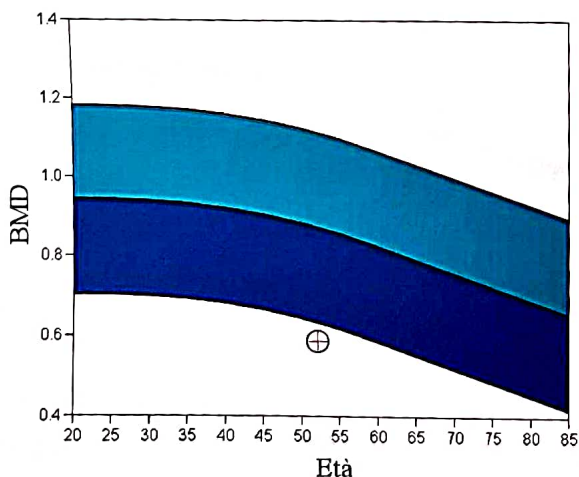

Commento:

T-score vs. White Female. Source: BMDCS/NHANES White Female. Z-score vs. White Female. Source: BMDCS/NHANES White Female.

HOLOGIC®

AREA VASTA 2 / Ospedale "Carlo Urbani"

Via dei Aldo Moro 25
Jesi, Italia 60035

Telefono: 0731534111

Nome: VEGHES, ELENA EUGENIA
ID paziente: RM600396757
Data di nascita: 01 Agosto 1968

Sesso: Femminile
Etnia: Bianco
Età' menopausa: 49

Altezza: 167.0 cm
Peso: 52.0 kg
Età: 52

Medico di riferimento: 100000312

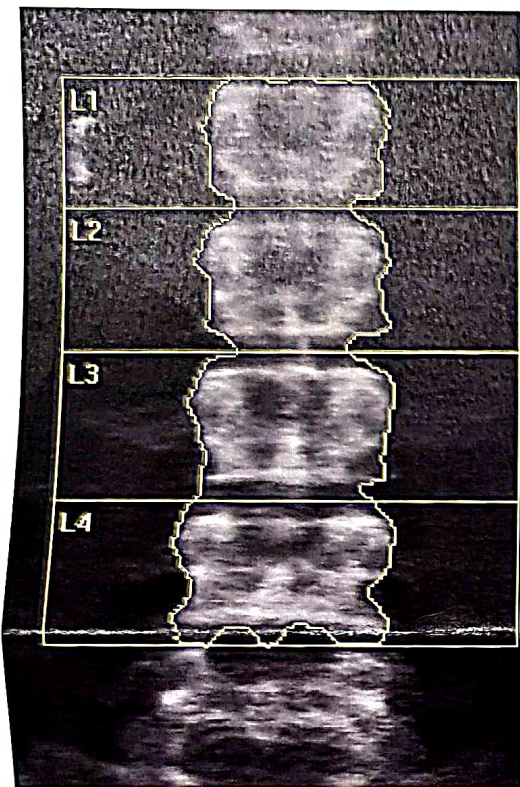

k = 1.139, d0 = 46.2
116 x 148
DAP: 2.3 cGy*cm²

Informazioni sulla scansione:

Data scansione: 03 Ottobre 2020 ID: A1003200E
Tipo di scansione: f Lombare
Analisi: 03 Ottobre 2020 10:39 Versione 13.5.3.2:5
Col. T
Operatore:
Modello: Discovery Wi (S/N 88200)
Commento:

Riepilogo risultati DXA:

Regione	Area (cm ²)	BMC (g)	BMD (g/cm ²)	T-score	Z-score
L1	14.37	11.72	0.816	-1.6	-0.8
L2	16.15	13.57	0.840	-1.7	-0.9
L3	18.45	14.86	0.805	-2.5	-1.6
L4	18.85	15.90	0.843	-2.0	-1.1
Totale	67.83	56.05	0.826	-2.0	-1.1

Totale BMD CV 1.0%, ACF = 1.048, BCF = 1.034, TH = 5.735

Classificazione WHO: Osteopenia
Rischio frattura: Aumentato

Totale

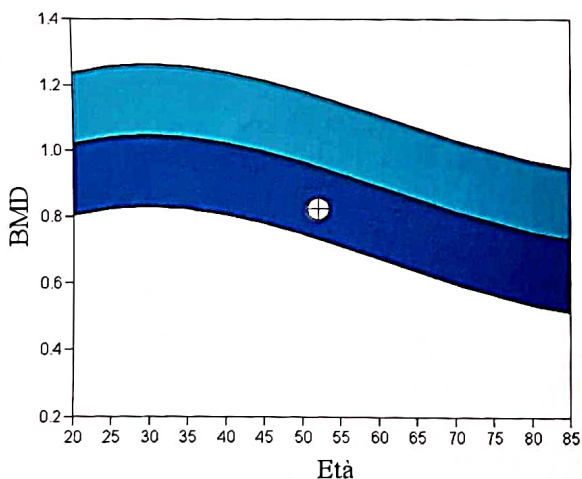

Commento:

T-score vs. White Female. Source:BMDCS/Hologic White Female. Z-score vs. White Female. Source:BMDCS/Hologic White Female.

HOLOGIC®